

MODULARIO
n. 497



MINISTERO DELLE FINANZE

DIREZIONE GENERALE DEL CATASTO E DEI SERVIZI TECNICI ERARIALI

MOD. B (Nuovo Catasto Edilizio Urbano)

Lire
100

NUOVO CATASTO EDILIZIO URBANO

(R. DECRETO-LEGGE 13 APRILE 1939, N. 652)

Planimetria dell'immobile situato nel Comune di VOLTERRA Via ROSSETTI 235/S

Ditta ISTITUTO AUTONOMO CASE POPOLARI DELLA PROV. DI PISA

Allegata alla dichiarazione presentata all'Ufficio Tecnico Erariale di PISA

P. II.

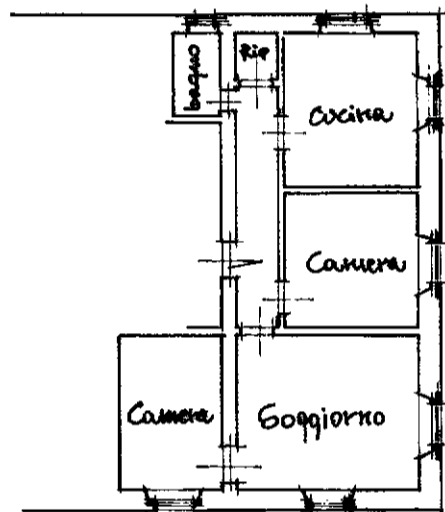

ORIENTAMENTO

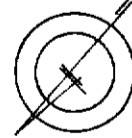

SCALA DI 1:200

VOLTERRA (MI26) - < Foglio: 98 - Particella: 202 - Subalterno: 5 >

SPAZIO RISERVATO PER LE ANNOTAZIONI D'UFFICIO

DATA
PRST. N°

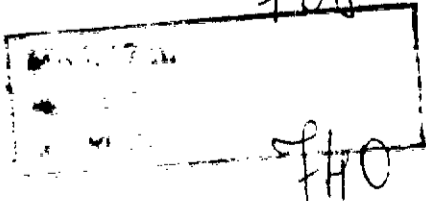

Compilata dal Geom.
Marco Villarelli
(Titolo, nome e cognome del tecnico)
Iscritto all'Albo dei Geometri
della Provincia di Pisa
DATA 30.4.1986
Firma: Villarelli

10 metri